

CORTE AA
ESC.: 1/50

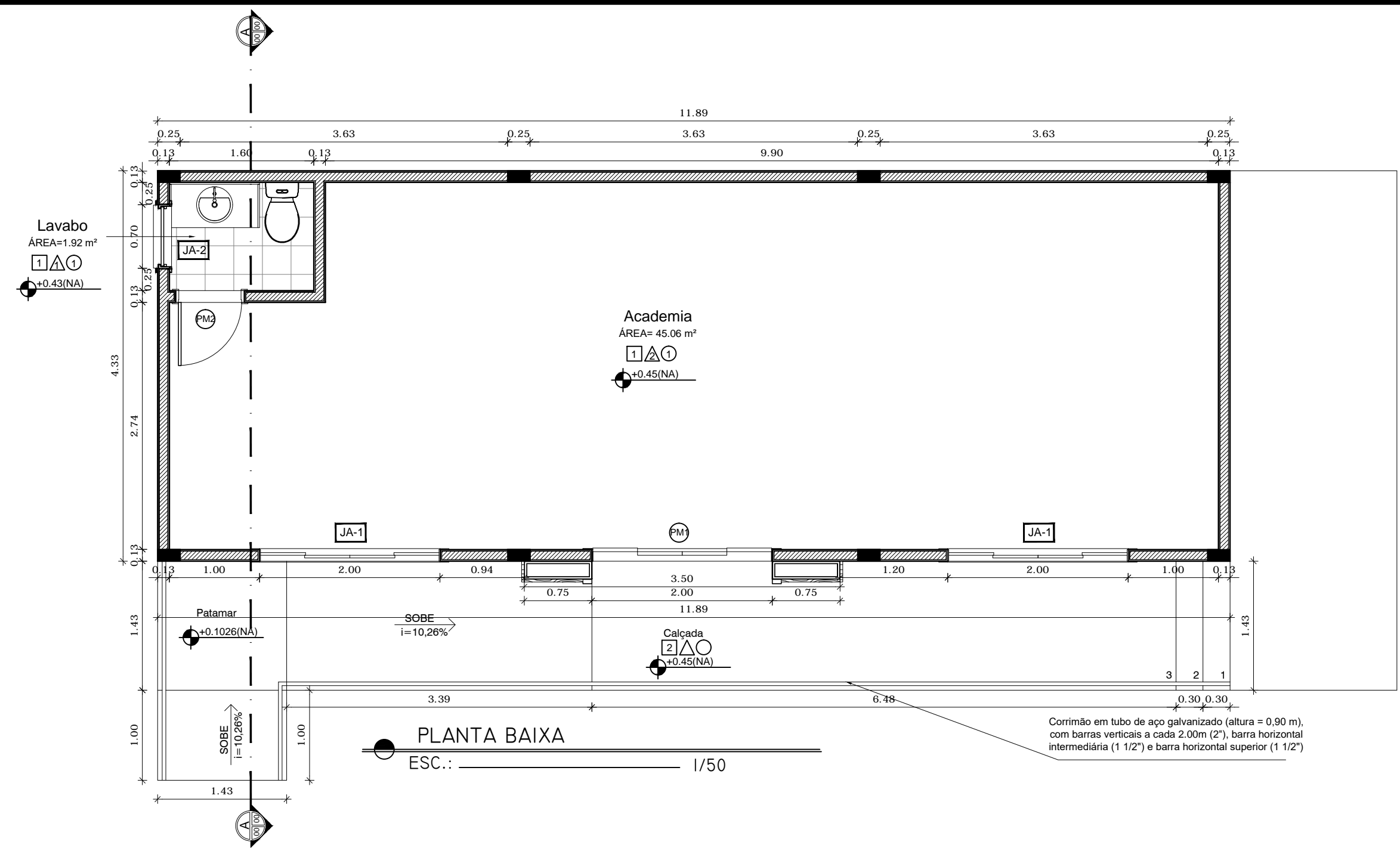

PLANTA BAIXA
ESC.: 1/50

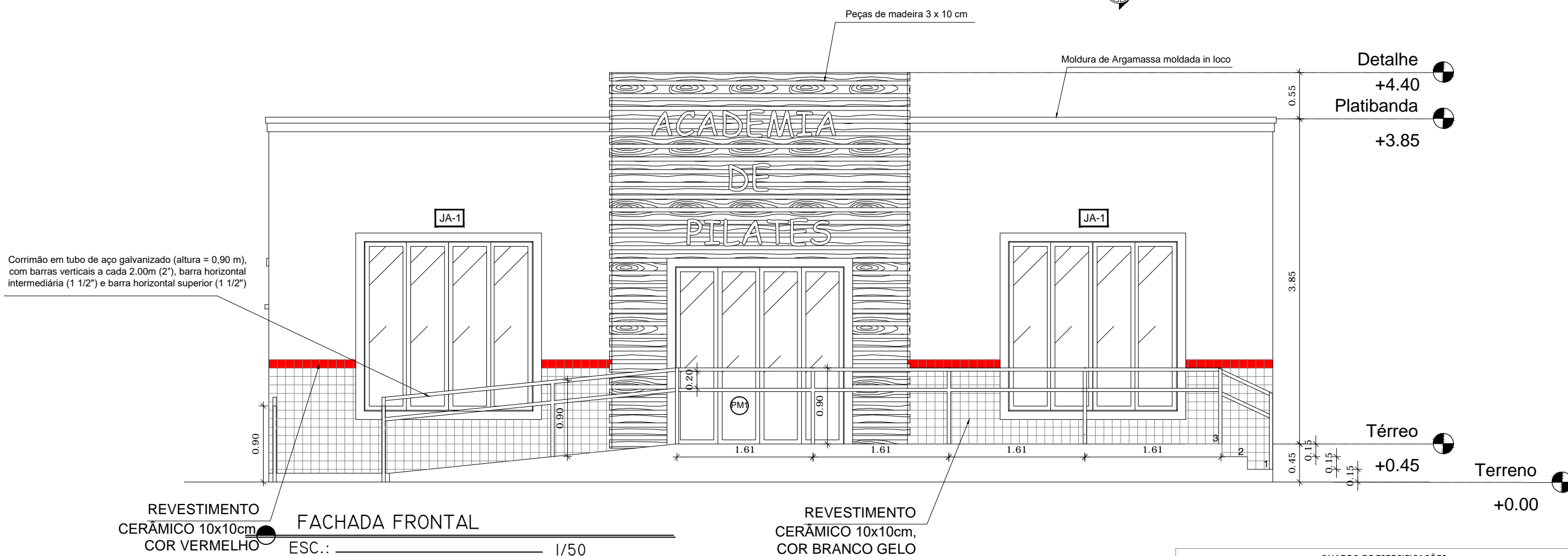

FACHADA FRONTAL
ESC.: 1/50

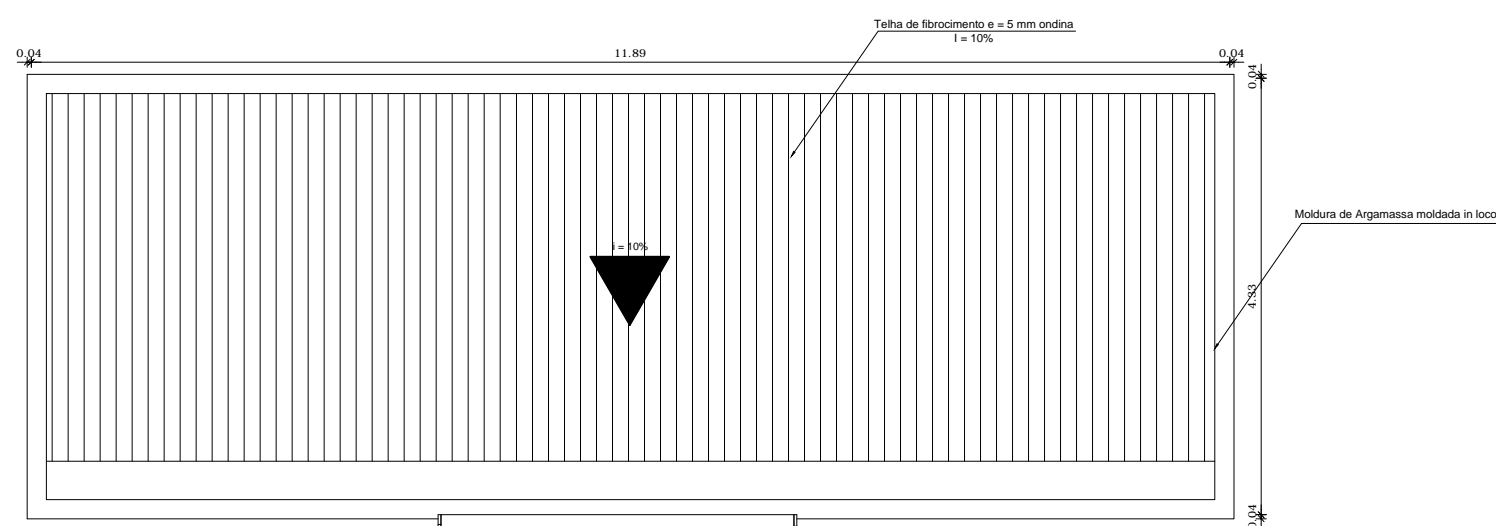

PLANTA DE COBERTURA
ESC.: 1/75

LEGENDA:

	INDICAÇÃO NÍVEIS PLANTA E CORTE		INDICAÇÃO DE VISTAS
	INDICAÇÃO DE CORTES		ESPECIFICAÇÃO DE MATERIAIS
	INDICAÇÃO DE FACHADAS		INDICAÇÃO DE EIXOS
	INDICAÇÃO DE PORTAS E JANELAS		INDICAÇÃO DE ELEMENTOS (BANCADA, PRATELEIRAS E ETC.)

ARQUITETURA

Endereço: ACADEMIA DE PILATES - AFONSO CUNHA

HABITAÇÃO
UNIDADES/PAVTOS

Proprietário: PREFEITURA MUNICIPAL DE AFONSO CUNHA

Autor do projeto: Thyago de Lima Lopes
Engenheiro Civil
CREA-MA: 111717553-7

Responsável Técnico:

DESCRIÇÃO DO PROJETO:

CONTEUDO: Planta Baixa Planta de Cobertura Corte Fachada	ÁREA TOTAL DO TERRENO:	FOLHA:
	ÁREA TOTAL DA CONSTRUÇÃO: 51,47	1/01
	OCUPAÇÃO:	DATA: 23/11/2018
	ÁREA PERMEÁVEL:	DESENHO: ARQUITETÔNICO
	REVISÃO:	

QUADRO DE ESPECIFICAÇÕES

Piso	Especificações	Ámbientes de aplicação
1	Piso de Paralelato Acabado, com Rejunte Cinza	Academia e Lavabo
2	Piso Sanitário Pintado na Cor Cinza	Rampa, Calçada e Escada

QUADRO DE ESQUADRIAS

Portas	Dimensões (m)	Área unit. (m²)	Quantidade	Área Total (m²)	Especificações
PM1	2,00 x 2,10	4,20	1	4,20	Porta de correr de vidro
PM2	0,70 x 2,10	1,47	1	1,47	Porta de abrir, folha única de madeira

Janelas	Dimensões (m)	Área unit. (m²)	Quantidade	Área Total (m²)	Especificações
J1	2,00 x 2,00	4,00	2	8,00	Janela de correr, com quatro folhas de vidro, e moldura em alumínio.
J2	0,70 x 0,50	0,35	1	0,35	Rebecante de correr, com duas folhas de vidro, e moldura em alumínio.