

IMPLANTAÇÃO
ESC.: 1/1000

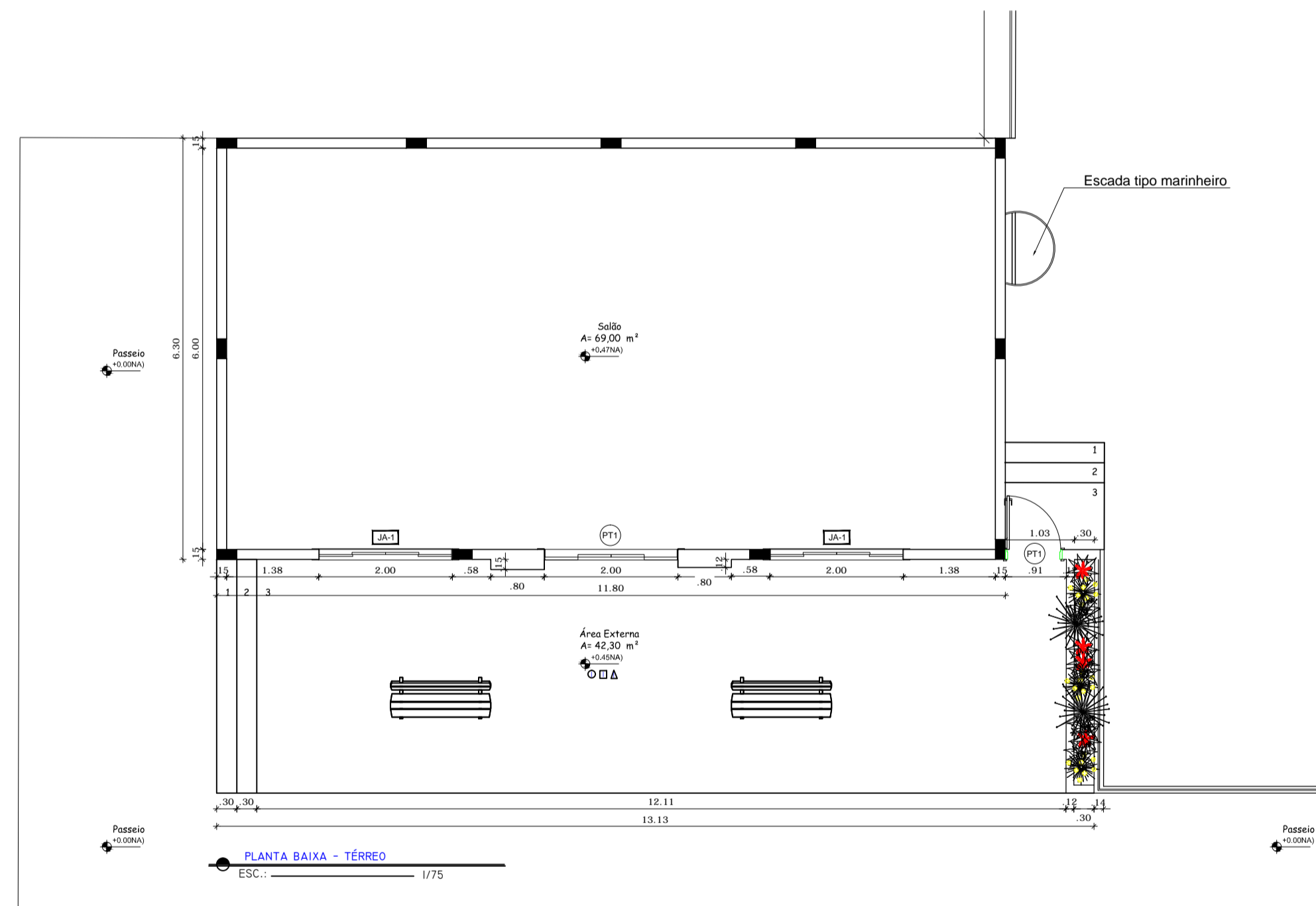

PLANTA BAIXA - TÉRREO
ESC.: 1/75

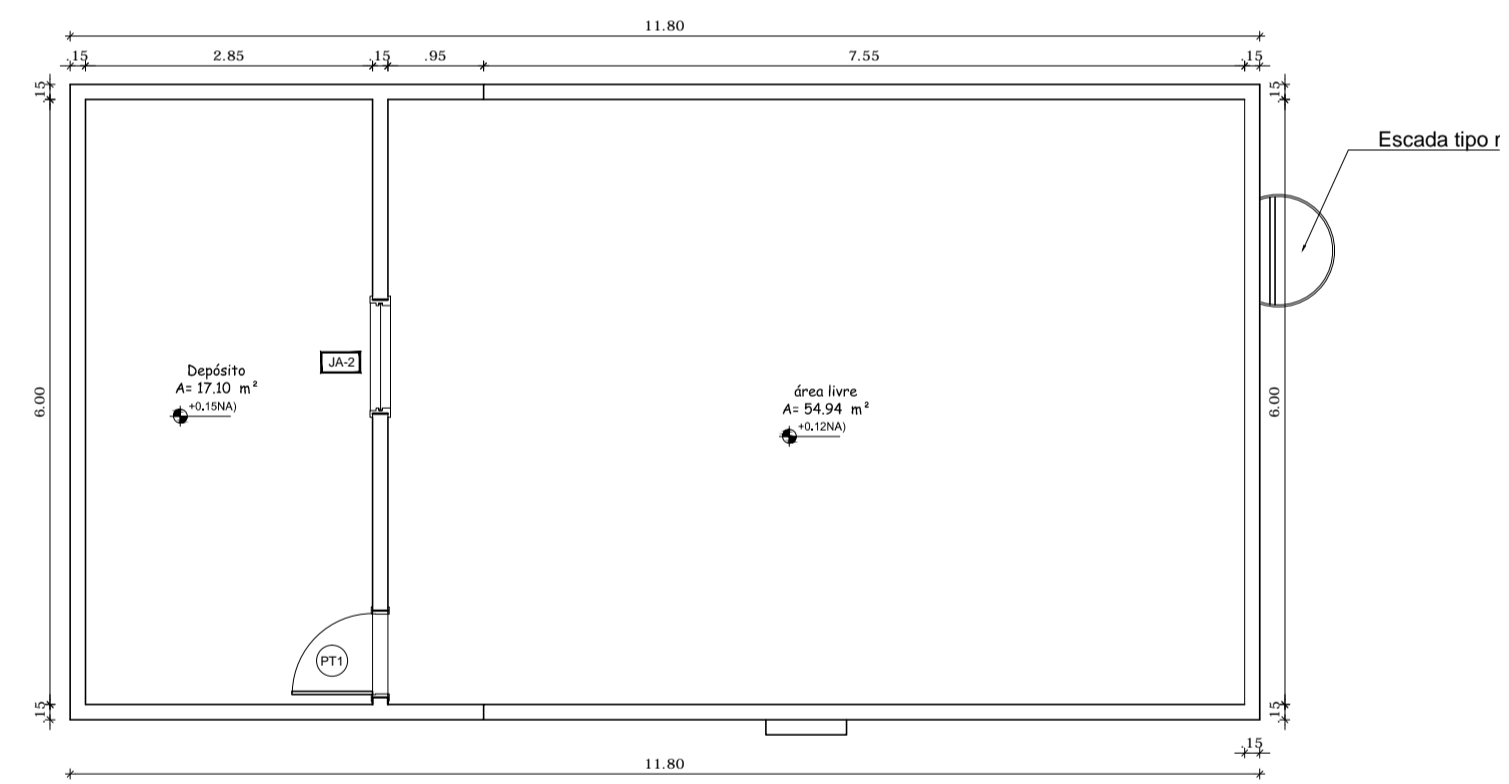

PLANTA BAIXA - PAVIMENTO
ESC.: 1/75

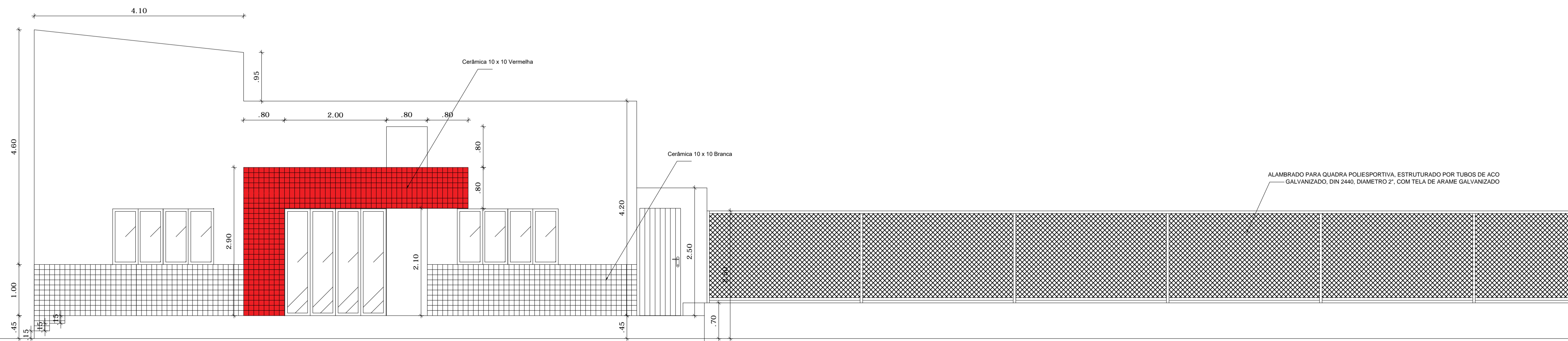

FACHADA
ESC.: 1/50

LEGENDA:			
	INDICAÇÃO NÍVEIS PLANTA E CORTE		INDICAÇÃO DE VISTAS
	INDICAÇÃO DE CORTES		ESPECIFICAÇÃO DE MATERIAIS
	INDICAÇÃO DE FACHADAS		INDICAÇÃO DE EIXOS
	INDICAÇÃO DE PORTAS E JANELAS		INDICAÇÃO DE ELEMENTOS (BANCADA, PRATELEIRAS E ETC.)

ARQUITETURA

Endereço: Av. Zilmar Bacelar, S/N, Centro, Afonso Cunha - MA
HABITAÇÃO
UNIDADES/PAVTO

- NOTAS**
- MEDIDAS E NÍVEIS EM METROS
 - VERIFICAR POSIÇÃO EXATA DOS PILARES NO PROJETO ESTRUTURAL
 - VERIFICAR DETALHES CONSTRUTIVOS PERTINENTES NO PROJETO DE DETALHAMENTO
 - EM CASO DE CONFLITO DE INFORMAÇÕES ENTRE O PROJETO GRÁFICO E O MEMORIAL DESCRITIVO E ESPECIFICAÇÕES TÉCNICAS, PREVALECE A INFORMAÇÃO CONTIDA NO DESENHO
 - ALTERAÇÕES NESTE PROJETO SOMENTE COM AUTORIZAÇÃO DO PROPRIETÁRIO OU PROJETISTA

Proprietário: PREFEITURA MUNICIPAL DE AFONSO CUNHA

Autor do projeto: _____

Responsável Técnico: _____

DESCRIÇÃO DO PROJETO: _____

Planta Baixa Fachada	CONTEÚDO:	ÁREA TOTAL DO TERRENO:	FOLHA:
		ÁREA TOTAL DA CONSTRUÇÃO:	1/01
		Ocupação:	
		ÁREA PERMEÁVEL:	DATA:
	REVISÃO:	23/11/2018	DESENHO:
	RV-00		ARQUITETÔNICO