



À
Prefeitura Municipal de Mata Roma – MA
Secretaria Municipal de Saúde

Ref.: Proposta de valor para aquisição de Cabine de Sanitização

Vimos por meio desta, oferecer proposta para aquisição de equipamento de sanitização para ser utilizado no combate a pandemia do Covid-19 na esfera municipal.

A cabine de descontaminação é construída pela própria empresa Fênix em estrutura metálica, com dimensões de 2,40m de comprimento, 2,60m de altura e 1,40m de largura, placas de alumínio composto (ACM), o que garante durabilidade ao equipamento, além de ser automática e acionada por meio de sensor de presença. Ela conta com um motor elétrico acionado por energia elétrica e também por uma bateria de gel que vem inclusa, o que garante sua utilização em locais remotos no caso de necessidade. A instalação elétrica e hidráulica são compostos por produtos de primeira linha no mercado, bem como os aspersores de alta pressão que fazem a pulverização do sanitizante.

O equipamento é entregue montado em pleno funcionamento e ainda com a opção de ser adesivado de acordo com interesse do município (serviço extra).

Proposta de valores:

- Valor unitário da cabine (sem adesivação) ————— R\$ 17.000,00
- 01 un Cabine automática ————— R\$ 17.000,00 (dezessete mil reais).

O prazo de entrega é de 07 (sete) dias úteis contados a partir confirmação do pagamento.

Essa proposta tem validade de 15 dias.

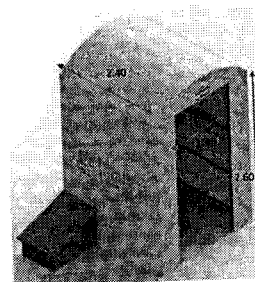
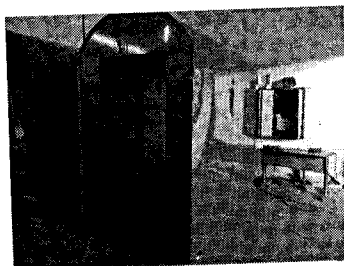

[Handwritten Signature]
34.735.564/0001-94
Fênix Construções e Edificações Ltda
Rua Pernambuco, 915, Sala 1105
Centro CEP 65903-320
IMPERATRIZ - MA

Imperatriz - MA, 05 de maio de 2020.

Fenix Construções e Edificações Ltda - CNPJ: 34.735.564/0001-94 - Insc. Est.: 12.615.513-5
e-mail: fenixconstruções_edificações@outlook.com - Fone: (99) 99226-4482

Rua Pernambuco, Nº 915 - Sala 1105 - Cep: 65.903-320 - Centro - Imperatriz - Maranhão

D M M R	
PROC. DISD. 076/2020	
ASSINADO	<i>[Handwritten Signature]</i>
PAG: _____	



REPÚBLICA FEDERATIVA DO BRASIL
CADASTRO NACIONAL DA PESSOA JURÍDICA

NÚMERO DE INSCRIÇÃO 34.735.564/0001-94 MATRIZ	COMPROVANTE DE INSCRIÇÃO E DE SITUAÇÃO CADASTRAL	DATA DE ABERTURA 02/09/2019
---	---	--------------------------------

NOME EMPRESARIAL
FENIX CONSTRUCOES E EDIFICACOES LTDA

TÍTULO DO ESTABELECIMENTO (NOME DE FANTASIA)
FENIX CONSTRUCOES E EDIFICACOES

PORTE
ME

CÓDIGO E DESCRIÇÃO DA ATIVIDADE ECONÔMICA PRINCIPAL
43.99-1-03 - Obras de alvenaria

CÓDIGO E DESCRIÇÃO DAS ATIVIDADES ECONÔMICAS SECUNDÁRIAS

- 08.10-0-06 - Extração de areia, cascalho ou pedregulho e beneficiamento associado
- 25.11-0-00 - Fabricação de estruturas metálicas
- 25.12-8-00 - Fabricação de esquadrias de metal
- 25.21-7-00 - Fabricação de tanques, reservatórios metálicos e caldeiras para aquecimento central
- 25.39-0-01 - Serviços de usinagem, tornearia e solda
- 38.11-4-00 - Coleta de resíduos não-perigosos
- 38.12-2-00 - Coleta de resíduos perigosos
- 38.22-0-00 - Tratamento e disposição de resíduos perigosos
- 38.39-4-99 - Recuperação de materiais não especificados anteriormente
- 41.20-4-00 - Construção de edifícios
- 42.11-1-01 - Construção de rodovias e ferrovias
- 42.11-1-02 - Pintura para sinalização em pistas rodoviárias e aeroportos
- 42.12-0-00 - Construção de obras de arte especiais
- 42.13-8-00 - Obras de urbanização - ruas, praças e calçadas
- 42.21-9-03 - Manutenção de redes de distribuição de energia elétrica
- 42.21-9-04 - Construção de estações e redes de telecomunicações
- 42.22-7-01 - Construção de redes de abastecimento de água, coleta de esgoto e construções correlatas, exceto obras de irrigação
- 42.91-0-00 - Obras portuárias, marítimas e fluviais
- 42.92-8-01 - Montagem de estruturas metálicas
- 42.92-8-02 - Obras de montagem industrial

CÓDIGO E DESCRIÇÃO DA NATUREZA JURÍDICA
206-2 - Sociedade Empresária Limitada

LOGRADOURO
R PERNAMBUCO

NÚMERO
915

COMPLEMENTO
SALA 1105

CEP
65.903-320

BAIRRO/DISTRITO
CENTRO

MUNICÍPIO
IMPERATRIZ

UF
MA

ENDEREÇO ELETRÔNICO
SETACONTABILIDADE2016@GMAIL.COM

TELEFONE
(99) 3523-2624

ENTE FEDERATIVO RESPONSÁVEL (EFR)

SITUAÇÃO CADASTRAL
ATIVA

DATA DA SITUAÇÃO CADASTRAL
02/09/2019

MOTIVO DE SITUAÇÃO CADASTRAL

SITUAÇÃO ESPECIAL

DATA DA SITUAÇÃO ESPECIAL

Aprovado pela Instrução Normativa RFB nº 1.863, de 27 de dezembro de 2018.

Emitido no dia 30/04/2020 às 10:36:35 (data e hora de Brasília).

Página: 1/4

P M M R
PROC: <u>DISP-010/2020</u>
ASSIT: <u>[assinatura]</u>
PAG: _____



REPÚBLICA FEDERATIVA DO BRASIL
CADASTRO NACIONAL DA PESSOA JURÍDICA

NÚMERO DE INSCRIÇÃO 34.735.564/0001-94 MATRIZ	COMPROVANTE DE INSCRIÇÃO E DE SITUAÇÃO CADASTRAL	DATA DE ABERTURA 02/09/2019
--	---	---------------------------------------

NOME EMPRESARIAL
FENIX CONSTRUCOES E EDIFICACOES LTDA

CÓDIGO E DESCRIÇÃO DAS ATIVIDADES ECONÔMICAS SECUNDÁRIAS

- 42.99-5-01 - Construção de instalações esportivas e recreativas
- 42.99-5-99 - Outras obras de engenharia civil não especificadas anteriormente
- 43.11-8-01 - Demolição de edifícios e outras estruturas
- 43.11-8-02 - Preparação de canteiro e limpeza de terreno
- 43.12-6-00 - Perfurações e sondagens
- 43.13-4-00 - Obras de terraplenagem
- 43.21-5-00 - Instalação e manutenção elétrica
- 43.22-3-01 - Instalações hidráulicas, sanitárias e de gás
- 43.22-3-02 - Instalação e manutenção de sistemas centrais de ar condicionado, de ventilação e refrigeração
- 43.22-3-03 - Instalações de sistema de prevenção contra incêndio
- 43.29-1-04 - Montagem e instalação de sistemas e equipamentos de iluminação e sinalização em vias públicas, portos e aeroportos
- 43.30-4-04 - Serviços de pintura de edifícios em geral
- 43.91-6-00 - Obras de fundações
- 46.14-1-00 - Representantes comerciais e agentes do comércio de máquinas, equipamentos, embarcações e aeronaves
- 46.37-1-01 - Comércio atacadista de café torrado, moído e solúvel
- 46.37-1-02 - Comércio atacadista de açúcar
- 46.37-1-03 - Comércio atacadista de óleos e gorduras
- 46.37-1-04 - Comércio atacadista de pães, bolos, biscoitos e similares
- 46.37-1-05 - Comércio atacadista de massas alimentícias
- 46.37-1-99 - Comércio atacadista especializado em outros produtos alimentícios não especificados anteriormente

CÓDIGO E DESCRIÇÃO DA NATUREZA JURÍDICA
206-2 - Sociedade Empresária Limitada

LOGRADOURO
R PERNAMBUCO

NÚMERO
915

COMPLEMENTO
SALA 1105

CEP
65.903-320

BAIRRO/DISTRITO
CENTRO

MUNICÍPIO
IMPERATRIZ

UF
MA

ENDEREÇO ELETRÔNICO
SETACONTABILIDADE2016@GMAIL.COM

TELEFONE
(99) 3523-2624

ENTE FEDERATIVO RESPONSÁVEL (EFR)

SITUAÇÃO CADASTRAL
ATIVA

DATA DA SITUAÇÃO CADASTRAL
02/09/2019

MOTIVO DE SITUAÇÃO CADASTRAL

SITUAÇÃO ESPECIAL

DATA DA SITUAÇÃO ESPECIAL

Aprovado pela Instrução Normativa RFB nº 1.863, de 27 de dezembro de 2018.

Emitido no dia 30/04/2020 às 10:36:35 (data e hora de Brasília).

Página: 2/4

P M M R
PROC: <u>DISP. 016/2020</u>
ASSIT: <u>✓</u>
PAG: _____

2/4



REPÚBLICA FEDERATIVA DO BRASIL
CADASTRO NACIONAL DA PESSOA JURÍDICA

NÚMERO DE INSCRIÇÃO 34.735.564/0001-94 MATRIZ	COMPROVANTE DE INSCRIÇÃO E DE SITUAÇÃO CADASTRAL	DATA DE ABERTURA 02/09/2019
--	---	---------------------------------------

NOME EMPRESARIAL
FENIX CONSTRUCOES E EDIFICACOES LTDA

CÓDIGO E DESCRIÇÃO DAS ATIVIDADES ECONÔMICAS SECUNDÁRIAS

- 46.47-8-01 - Comércio atacadista de artigos de escritório e de papelaria
- 46.49-4-09 - Comércio atacadista de produtos de higiene, limpeza e conservação domiciliar, com atividade de fracionamento e acondicionamento associada
- 46.61-3-00 - Comércio atacadista de máquinas, aparelhos e equipamentos para uso agropecuário; partes e peças
- 46.71-1-00 - Comércio atacadista de madeira e produtos derivados
- 46.87-7-01 - Comércio atacadista de resíduos de papel e papelão
- 46.87-7-02 - Comércio atacadista de resíduos e sucatas não-metálicos, exceto de papel e papelão
- 46.87-7-03 - Comércio atacadista de resíduos e sucatas metálicos
- 47.44-0-04 - Comércio varejista de cal, areia, pedra britada, tijolos e telhas
- 47.44-0-99 - Comércio varejista de materiais de construção em geral
- 47.53-9-00 - Comércio varejista especializado de eletrodomésticos e equipamentos de áudio e vídeo
- 47.59-8-99 - Comércio varejista de outros artigos de uso pessoal e doméstico não especificados anteriormente
- 47.89-0-07 - Comércio varejista de equipamentos para escritório
- 49.30-2-01 - Transporte rodoviário de carga, exceto produtos perigosos e mudanças, municipal.
- 71.11-1-00 - Serviços de arquitetura
- 71.12-0-00 - Serviços de engenharia
- 71.19-7-01 - Serviços de cartografia, topografia e geodésia
- 71.19-7-02 - Atividades de estudos geológicos
- 71.19-7-03 - Serviços de desenho técnico relacionados à arquitetura e engenharia
- 71.19-7-04 - Serviços de perícia técnica relacionados à segurança do trabalho
- 71.19-7-99 - Atividades técnicas relacionadas à engenharia e arquitetura não especificadas anteriormente

CÓDIGO E DESCRIÇÃO DA NATUREZA JURÍDICA
206-2 - Sociedade Empresária Limitada

LOGRADOURO
R PERNAMBUCO

NÚMERO
915

COMPLEMENTO
SALA 1105

CEP
65.903-320

BAIRRO/DISTRITO
CENTRO

MUNICÍPIO
IMPERATRIZ

UF
MA

ENDEREÇO ELETRÔNICO
SETACONTABILIDADE2016@GMAIL.COM

TELEFONE
(99) 3523-2624

ENTE FEDERATIVO RESPONSÁVEL (EFR)

SITUAÇÃO CADASTRAL
ATIVA

DATA DA SITUAÇÃO CADASTRAL
02/09/2019

MOTIVO DE SITUAÇÃO CADASTRAL

SITUAÇÃO ESPECIAL

DATA DA SITUAÇÃO ESPECIAL

Aprovado pela Instrução Normativa RFB nº 1.863, de 27 de dezembro de 2018.

Emitido no dia 30/04/2020 às 10:36:35 (data e hora de Brasília).

Página: 3/4

P M M R
PROC: <u>DSP. 016/2020</u>
ASSIT: <u>10</u>
PAG: _____



REPÚBLICA FEDERATIVA DO BRASIL
CADASTRO NACIONAL DA PESSOA JURÍDICA

NÚMERO DE INSCRIÇÃO 34.735.564/0001-94 MATRIZ	COMPROVANTE DE INSCRIÇÃO E DE SITUAÇÃO CADASTRAL	DATA DE ABERTURA 02/09/2019
--	---	---------------------------------------

NOME EMPRESARIAL
FENIX CONSTRUCOES E EDIFICACOES LTDA

CÓDIGO E DESCRIÇÃO DAS ATIVIDADES ECONÔMICAS SECUNDÁRIAS
71.20-1-00 - Testes e análises técnicas
77.31-4-00 - Aluguel de máquinas e equipamentos agrícolas sem operador
77.32-2-01 - Aluguel de máquinas e equipamentos para construção sem operador, exceto andaimes
77.32-2-02 - Aluguel de andaimes
77.33-1-00 - Aluguel de máquinas e equipamentos para escritórios
77.39-0-03 - Aluguel de palcos, coberturas e outras estruturas de uso temporário, exceto andaimes
77.39-0-99 - Aluguel de outras máquinas e equipamentos comerciais e industriais não especificados anteriormente, sem operador
81.11-7-00 - Serviços combinados para apoio a edifícios, exceto condomínios prediais
81.21-4-00 - Limpeza em prédios e em domicílios
81.22-2-00 - Imunização e controle de pragas urbanas
81.29-0-00 - Atividades de limpeza não especificadas anteriormente
82.11-3-00 - Serviços combinados de escritório e apoio administrativo
82.19-9-99 - Preparação de documentos e serviços especializados de apoio administrativo não especificados anteriormente

CÓDIGO E DESCRIÇÃO DA NATUREZA JURÍDICA
206-2 - Sociedade Empresária Limitada

LOGRADOURO R PERNAMBUCO	NÚMERO 915	COMPLEMENTO SALA 1105
CEP 65.903-320	BAIRRO/DISTRITO CENTRO	MUNICÍPIO IMPERATRIZ
UF MA	ENDEREÇO ELETRÔNICO SETACONTABILIDADE2016@GMAIL.COM	TELEFONE (99) 3523-2624

ENTE FEDERATIVO RESPONSÁVEL (EFR) *****	
SITUAÇÃO CADASTRAL ATIVA	DATA DA SITUAÇÃO CADASTRAL 02/09/2019
MOTIVO DE SITUAÇÃO CADASTRAL	
SITUAÇÃO ESPECIAL *****	DATA DA SITUAÇÃO ESPECIAL *****

Aprovado pela Instrução Normativa RFB nº 1.863, de 27 de dezembro de 2018.

Emitido no dia **30/04/2020** às **10:36:35** (data e hora de Brasília).

Página: 4/4

P M M R
PROC: <u>DISP. 10/10/2020</u>
ASSIT: <u>[Assinatura]</u>
PAG: _____

**ALTERAÇÃO DE 01 DO CONTRATO DE SOCIEDADE EMPRESARIA LTDA
FENIX CONSTRUÇÕES E EDIFICAÇÕES LTDA**

HYAGO BRILHANTE DA SILVA ALMEIDA, BRASILEIRO, SOLTEIRO, empresário, natural da cidade de Imperatriz – MA, data de nascimento 27/05/1992, portador da Carteira Nacional de Habilitação (CNH): nº 05030080935, expedida por DETRAN/MA em 21/07/2015 e CPF: nº 051.697.313-45, residente e domiciliado na cidade de Imperatriz - MA, na AVENIDA DAS CONSTELACOES (JARDIM CINCO ESTRELAS), nº 200, ENTRONCAMENTO, CEP: 65913-420;

PAULO CESAR CAMPELO ALMEIDA, BRASILEIRO, CASADO(A), Comunhão Parcial, empresário, natural da cidade de Bacabal – MA, data de nascimento 09/05/1972, portador da Carteira Nacional de Habilitação (CNH): nº 00056929125, expedida por DETRAN/MA em 02/09/2015 e CPF: nº 403.112.603-49, residente e domiciliado na cidade de Imperatriz - MA, na AVENIDA DAS CONSTELACOES (JARDIM CINCO ESTRELAS), nº 200, ENTRONCAMENTO, CEP: 65913-420;

Únicos sócios da sociedade limitada, denominada: **FENIX CONSTRUÇÕES E EDIFICAÇÕES LTDA** com sede a Rua Pernambuco, nº 915, Sala 1105 Bairro Centro, CEP: 65.903-320, em Imperatriz - MA, registrada na Junta Comercial do Estado do Maranhão (JUCEMA) sob o NIRE nº 21201043448 em sessão de 02.09.2019 e inscrita no CNPJ sob nº **34.735.564/0001-94**, resolvem, assim alterar e consolidar o contrato social e alterações anteriores de acordo com as cláusulas e condições seguintes:

1ª – Nesta data e admitido na sociedade, o Srº **HYALISON BRILHANTE DA SILVA ALMEIDA**, brasileiro, solteira, comerciante, natural de Imperatriz - MA, data de nascimento 17.11.1994, portador da CI nº 036535052009-6 SESP – MA, CPF nº. 051.485.833-80, residente e domiciliado a Avenida das Constelações (jardim cinco estrela) nº 200 Bairro Entroncamento CEP: 65.913-420, em Imperatriz - MA, que adquire por compra do sócio, **PAULO CESAR CAMPELO ALMEIDA** suas 24.000,00 (Vinte e quatro mil) quotas do capital social no valor de R\$ 24.000,00 (Vinte e quatro mil) reais.

2ª – Nesta data retira-se da sociedade, a sócia **PAULO CESAR CAMPELO ALMEIDA**, cedendo por vendas suas 24.000 (Vinte e quatro mil) quotas ao Sº **HYALISON BRILHANTE DA SILVA ALMEIDA** recebendo todos os direitos como sócios a partir desta data

3ª – Nesta data o sócio, ora admitido o Srº **HYALISON BRILHANTE DA SILVA ALMEIDA**, que cede e transfere por venda 12.000(Doze Mil) quotas do capital social no valor de R\$ 12.000,00(Doze Mil reais) ao Srº. **HYAGO BRILHANTE DA SILVA ALMEIDA**.

4ª – O capital social que é 240.000,00 (Duzentos e quarenta mil reais) fica a partir desta data, alterado para 500.000,00 (Quinhentos Mil reais) dividido em 500.000 cotas, no valor nominal de 1,00 (Hum) real cada cota, o aumento aqui pretendido e de R\$ 260.000,00 (Duzentos e sessenta mil reais) proveniente de reserva para o aumento de capital existente em seu balanço do exercício anterior Integralizado neste ato em moeda corrente do país, e distribuído as seguinte forma:

P M M R
PROC: <u>DISP. 010/2020</u>
ASSIT: <u>✓</u>
PAG: _____

**ALTERAÇÃO DE 01 DO CONTRATO DE SOCIEDADE EMPRESARIA LTDA
FENIX CONSTRUÇÕES E EDIFICAÇÕES LTDA**

SÓCIOS	%	QUOTAS	VALOR R\$
HYAGO BRILHANTE DA SILVA ALMEIDA	95,00	475.000	475.000,00
HYALISON BRILHANTE DA SILVA ALMEIDA	05,00	25.000	25.000,00
TOTAL	100,00	500.000	500.000,00

5ª – As quotas são indivisíveis e não poderão ser cedidas ou transferidas a terceiros sem o consentimento de outro sócio, a quem fica assegurado, em igualdade de condições e preço direito de preferência para sua aquisição se postas à venda, formalizando, se realizada a cessão delas, a alteração contratual pertinente. (art. 1.056, art. 1.057, CC/2002).

6ª – A administração da sociedade caberá ao sócio(a) o Sr. **HYAGO BRILHANTE DA SILVA ALMEIDA**, com os poderes e atribuições de representar a empresa, autorizado o uso do nome empresarial, vedado, no entanto, em atividades estranhas ao interesse social ou assumir obrigações seja em favor de qualquer dos quotistas ou de terceiros, bem como onerar ou alienar bens imóveis da sociedade sem autorização do outro sócio. (artigos 997 VI, art 1013, art, 1015 e 1064 todos do CC/2002).

7ª – O administrador declara sob as penas da lei, que não está impedido de exercer a administração da sociedade, por lei especial, ou em virtude de condenação criminal, ou por se encontrarem sob os efeitos dela, a pena que vede, ainda que temporariamente, o acesso a cargos públicos; ou por crime falimentar, de prevaricação, peita ou suborno, concussão, peculato, ou contra economia popular, contra o sistema financeiro nacional, contra as normas de defesa da concorrência, contra as relações de consumo, fé pública, ou a propriedade. (art. 1.011, § 1º, CC/2002).

Vista das modificações ora ajustada consolida-se o Contrato Social, na modalidade de Sociedade Empresaria Limitada com a seguinte redação.

1º - A sociedade gira sob o nome empresarial de **FENIX CONSTRUÇÕES E EDIFICAÇÕES LTDA** e Tem a expressão **FENIX CONSTRUÇÕES E EDIFICAÇÕES** como nome fantasia.

2º - A empresa tem sede e domicílio fiscal na RUA Pernambuco, nº 915, SALA 1105;, Centro, Imperatriz - MA, CEP: 65903320.

3º - A empresa poderá estabelecer filiais, agências ou sucursais em qualquer ponto do território nacional ou fora dele, mediante alteração assinada por todos os sócios.

P M M R
PROC: <u>DISP. 010/2020</u>
ASSIT: <u>[assinatura]</u>
PAG: _____

**ALTERAÇÃO DE 01 DO CONTRATO DE SOCIEDADE EMPRESARIA LTDA
FENIX CONSTRUÇÕES E EDIFICAÇÕES LTDA**

4º - A sociedade tem como seguinte objeto social: 43.99-1-03 - OBRAS DE ALVENARIA 08.10-0-06 - EXTRAÇÃO DE AREIA, CASCALHO OU PEDREGULHO E BENEFICIAMENTO ASSOCIADO 25.11-0-00 - FABRICAÇÃO DE ESTRUTURAS METÁLICAS 25.12-8-00 - FABRICAÇÃO DE ESQUADRIAS DE METAL 25.21-7-00 - FABRICAÇÃO DE TANQUES, RESERVATÓRIOS METÁLICOS E CALDEIRAS PARA AQUECIMENTO CENTRAL 25.39-0-01 - SERVIÇOS DE USINAGEM, TORNEARIA E SOLDA 38.11-4-00 - COLETA DE RESÍDUOS NÃO-PERIGOSOS 38.12-2-00 - COLETA DE RESÍDUOS PERIGOSOS 38.22-0-00 - TRATAMENTO E DISPOSIÇÃO DE RESÍDUOS PERIGOSOS 38.39-4-99 - RECUPERAÇÃO DE MATERIAIS NÃO ESPECIFICADOS ANTERIORMENTE (RECUPERAÇÃO DE BORRACHA, COMO PNEUS USADOS, PARA A PRODUÇÃO DE MATÉRIA-PRIMA SECUNDÁRIA) 41.20-4-00 - CONSTRUÇÃO DE EDIFÍCIOS 42.11-1-01 - CONSTRUÇÃO DE RODOVIAS E FERROVIÁRIAS 42.11-1-02 - PINTURA PARA SINALIZAÇÃO EM PISTAS RODOVIÁRIAS E AEROPORTOS 42.12-0-00 - CONSTRUÇÃO DE OBRAS DE ARTE ESPECIAIS 42.13-8-00 - OBRAS DE URBANIZAÇÃO - RUAS, PRAÇAS E CALÇADAS 42.21-9-03 - MANUTENÇÃO DE REDES DE DISTRIBUIÇÃO DE ENERGIA ELÉTRICA 42.21-9-04 - CONSTRUÇÃO DE ESTAÇÕES E REDES DE TELECOMUNICAÇÕES 42.22-7-01 - CONSTRUÇÃO DE REDES DE ABASTECIMENTO DE ÁGUA, COLETA DE ESGOTO E CONSTRUÇÕES CORRELATAS, EXCETO OBRAS DE IRRIGAÇÃO 42.91-0-00 - OBRAS PORTUÁRIAS, MARÍTIMAS E FLUVIAIS 42.92-8-01 - MONTAGEM DE ESTRUTURAS METÁLICAS 42.92-8-02 - OBRAS DE MONTAGEM INDUSTRIAL 42.99-5-01 - CONSTRUÇÃO DE INSTALAÇÕES ESPORTIVAS E RECREATIVAS 42.99-5-99 - OUTRAS OBRAS DE ENGENHARIA CIVIL NÃO ESPECIFICADAS ANTERIORMENTE (CONSTRUÇÃO DE ESTRUTURAS COM TIRANTES) 43.11-8-01 - DEMOLIÇÃO DE EDIFÍCIOS E OUTRAS ESTRUTURAS 43.11-8-02 - PREPARAÇÃO DE CANTEIRO E LIMPEZA DE TERRENO 43.12-6-00 - PERFURAÇÕES E SONDAGENS 43.13-4-00 - OBRAS DE TERRAPLENAGEM 43.21-5-00 - INSTALAÇÃO E MANUTENÇÃO ELÉTRICA 43.22-3-01 - INSTALAÇÕES HIDRÁULICAS, SANITÁRIAS E DE GÁS 43.22-3-02 - INSTALAÇÃO E MANUTENÇÃO DE SISTEMAS CENTRAIS DE AR CONDICIONADO, DE VENTILAÇÃO E REFRIGERAÇÃO 43.22-3-03 - INSTALAÇÕES DE SISTEMA DE PREVENÇÃO CONTRA INCÊNDIO 43.29-1-04 - MONTAGEM E INSTALAÇÃO DE SISTEMAS E EQUIPAMENTOS DE ILUMINAÇÃO E SINALIZAÇÃO EM VIAS PÚBLICAS, PORTOS E AEROPORTOS 43.30-4-04 - SERVIÇOS DE PINTURA DE EDIFÍCIOS EM GERAL 43.91-6-00 - OBRAS DE FUNDAÇÕES 46.14-1-00 - REPRESENTANTES COMERCIAIS E AGENTES DO COMÉRCIO DE MÁQUINAS, EQUIPAMENTOS, EMBARCAÇÕES E AERONAVES 46.37-1-01 - COMÉRCIO ATACADISTA DE CAFÉ TORRADO, MOÍDO E SOLÚVEL 46.37-1-02 - COMÉRCIO ATACADISTA DE AÇÚCAR 46.37-1-03 - COMÉRCIO ATACADISTA DE ÓLEOS E GORDURAS 46.37-1-04 - COMÉRCIO ATACADISTA DE PÃES, BOLOS, BISCOITOS E SIMILARES 46.37-1-05 - COMÉRCIO ATACADISTA DE MASSAS ALIMENTÍCIAS 46.37-1-99 - COMÉRCIO ATACADISTA ESPECIALIZADO EM OUTROS PRODUTOS ALIMENTÍCIOS NÃO ESPECIFICADOS ANTERIORMENTE (ALIMENTOS PREPARADOS EM FRITURAS (BATATA FRITA E SIMILARES ETC.) 46.47-8-01 - COMÉRCIO ATACADISTA DE ARTIGOS DE ESCRITÓRIO E DE PAPELARIA 46.49-4-09 - COMÉRCIO ATACADISTA DE PRODUTOS DE HIGIENE, LIMPEZA E CONSERVAÇÃO DOMICILIAR, COM ATIVIDADE DE FRACIONAMENTO E ACONDICIONAMENTO ASSOCIADA 46.61-3-00 - COMÉRCIO ATACADISTA DE MÁQUINAS, APARELHOS E EQUIPAMENTOS PARA USO AGRÍCOLA

A validade deste documento, se impresso, fica sujeito à comprovação de sua autenticidade nos respectivos portais, informando seus respectivos códigos de verificação.

P M M R	
PROC:	DISP. 010/2020
ASSIT:	
PAG:	

**ALTERAÇÃO DE 01 DO CONTRATO DE SOCIEDADE EMPRESARIA LTDA
FENIX CONSTRUÇÕES E EDIFICAÇÕES LTDA**

PARTES E PEÇAS 46.71-1-00 - COMÉRCIO ATACADISTA DE MADEIRA E PRODUTOS DERIVADOS 46.87-7-01 - COMÉRCIO ATACADISTA DE RESÍDUOS DE PAPEL E PAPELÃO 46.87-7-02 - COMÉRCIO ATACADISTA DE RESÍDUOS E SUCATAS NÃO-METÁLICOS, EXCETO DE PAPEL E PAPELÃO 46.87-7-03 - COMÉRCIO ATACADISTA DE RESÍDUOS E SUCATAS METÁLICOS 47.44-0-04 - COMÉRCIO VAREJISTA DE CAL, AREIA, PEDRA BRITADA, TIJOLOS E TELHAS 47.44-0-99 - COMÉRCIO VAREJISTA DE MATERIAIS DE CONSTRUÇÃO EM GERAL 47.53-9-00 - COMÉRCIO VAREJISTA ESPECIALIZADO DE ELETRODOMÉSTICOS E EQUIPAMENTOS DE ÁUDIO E VÍDEO 47.59-8-99 - COMÉRCIO VAREJISTA DE OUTROS ARTIGOS DE USO PESSOAL E DOMÉSTICO NÃO ESPECIFICADOS ANTERIORMENTE (SISTEMA DE SEGURANÇA RESIDENCIAL NÃO ASSOCIADO A INSTALAÇÃO OU MANUTENÇÃO) 47.89-0-07 - COMÉRCIO VAREJISTA DE EQUIPAMENTOS PARA ESCRITÓRIO 47.89-0-99 - COMÉRCIO VAREJISTA DE OUTROS PRODUTOS NÃO ESPECIFICADOS ANTERIORMENTE (PLANTAS, FLORES E FRUTOS ARTIFICIAIS PARA ORNAMENTAÇÃO E ETC.) 49.30-2-01 - TRANSPORTE RODOVIÁRIO DE CARGA, EXCETO PRODUTOS PERIGOSOS E MUDANÇAS, MUNICIPAL 71.11-1-00 - SERVIÇOS DE ARQUITETURA 71.12-0-00 - SERVIÇOS DE ENGENHARIA 71.19-7-01 - SERVIÇOS DE CARTOGRAFIA, TOPOGRAFIA E GEODÉSIA 71.19-7-02 - ATIVIDADES DE ESTUDOS GEOLÓGICOS 71.19-7-03 - SERVIÇOS DE DESENHO TÉCNICO RELACIONADOS À ARQUITETURA E ENGENHARIA 71.19-7-04 - SERVIÇOS DE PERÍCIA TÉCNICA RELACIONADOS À SEGURANÇA DO TRABALHO 71.19-7-99 - ATIVIDADES TÉCNICAS RELACIONADAS À ENGENHARIA E ARQUITETURA NÃO ESPECIFICADAS ANTERIORMENTE (PROJETOS DE GESTÃO DE ÁGUAS E ETC.) 71.20-1-00 - TESTES E ANÁLISES TÉCNICAS 77.31-4-00 - ALUGUEL DE MÁQUINAS E EQUIPAMENTOS AGRÍCOLAS SEM OPERADOR 77.32-2-01 - ALUGUEL DE MÁQUINAS E EQUIPAMENTOS PARA CONSTRUÇÃO SEM OPERADOR, EXCETO ANDAIMES 77.32-2-02 - ALUGUEL DE ANDAIMES 77.33-1-00 - ALUGUEL DE MÁQUINAS E EQUIPAMENTOS PARA ESCRITÓRIOS 77.39-0-03 - ALUGUEL DE PALCOS, COBERTURAS E OUTRAS ESTRUTURAS DE USO TEMPORÁRIO, EXCETO ANDAIMES 77.39-0-99 - ALUGUEL DE OUTRAS MÁQUINAS E EQUIPAMENTOS COMERCIAIS E INDUSTRIAIS NÃO ESPECIFICADOS ANTERIORMENTE, SEM OPERADOR (MOTORES, TURBINAS E MÁQUINAS-FERRAMENTA E ETC.) 81.11-7-00 - SERVIÇOS COMBINADOS PARA APOIO A EDIFÍCIOS, EXCETO CONDOMÍNIOS PREDIAIS 81.21-4-00 - LIMPEZA EM PRÉDIOS E EM DOMICÍLIOS 81.22-2-00 - IMUNIZAÇÃO E CONTROLE DE PRAGAS URBANAS 81.29-0-00 - ATIVIDADES DE LIMPEZA NÃO ESPECIFICADAS ANTERIORMENTE 82.11-3-00 - SERVIÇOS COMBINADOS DE ESCRITÓRIO E APOIO ADMINISTRATIVO 82.19-9-99 - PREPARAÇÃO DE DOCUMENTOS E SERVIÇOS ESPECIALIZADOS DE APOIO ADMINISTRATIVO NÃO ESPECIFICADOS ANTERIORMENTE (SERVIÇOS DE PREENCHIMENTO DE FORMULÁRIOS, COLOCAÇÃO DE SELOS E DESPACHO DE CORRESPONDÊNCIA, INCLUSIVE DE MATERIAL DE PUBLICIDADE ETC.)

P M M R
PROC: DISP. 010/2020
ASSIN: 
PAG: _____

ALTERAÇÃO DE 01 DO CONTRATO DE SOCIEDADE EMPRESARIA LTDA FENIX CONSTRUÇÕES E EDIFICAÇÕES LTDA

E exercerá as seguintes atividades:

- CNAE Nº 4399-1/03 - Obras de alvenaria
- CNAE Nº 4661-3/00 - Comércio atacadista de máquinas, aparelhos e equipamentos para uso agropecuário; partes e peças
- CNAE Nº 0810-0/06 - Extração de areia, cascalho ou pedregulho e beneficiamento associado
- CNAE Nº 2511-0/00 - Fabricação de estruturas metálicas
- CNAE Nº 2512-8/00 - Fabricação de esquadrias de metal
- CNAE Nº 2521-7/00 - Fabricação de tanques, reservatórios metálicos e caldeiras para aquecimento central
- CNAE Nº 4213-8/00 - Obras de urbanização - ruas, praças e calçadas
- CNAE Nº 3822-0/00 - Tratamento e disposição de resíduos perigosos
- CNAE Nº 3811-4/00 - Coleta de resíduos não-perigosos
- CNAE Nº 3812-2/00 - Coleta de resíduos perigosos
- CNAE Nº 3839-4/99 - Recuperação de materiais não especificados anteriormente
- CNAE Nº 4120-4/00 - Construção de edifícios
- CNAE Nº 4211-1/01 - Construção de rodovias e ferrovias
- CNAE Nº 4211-1/02 - Pintura para sinalização em pistas rodoviárias e aeroportos
- CNAE Nº 4212-0/00 - Construção de obras-de-arte especiais
- CNAE Nº 4221-9/03 - Manutenção de redes de distribuição de energia elétrica
- CNAE Nº 4221-9/04 - Construção de estações e redes de telecomunicações
- CNAE Nº 4222-7/01 - Construção de redes de abastecimento de água, coleta de esgoto e construções correlatas, exceto obras de irrigação
- CNAE Nº 4291-0/00 - Obras portuárias, marítimas e fluviais
- CNAE Nº 4292-8/01 - Montagem de estruturas metálicas
- CNAE Nº 4292-8/02 - Obras de montagem industrial
- CNAE Nº 4299-5/01 - Construção de instalações esportivas e recreativas
- CNAE Nº 4299-5/99 - Outras obras de engenharia civil não especificadas anteriormente
- CNAE Nº 4311-8/01 - Demolição de edifícios e outras estruturas
- CNAE Nº 4311-8/02 - Preparação de canteiro e limpeza de terreno
- CNAE Nº 4312-6/00 - Perfurações e sondagens
- CNAE Nº 4313-4/00 - Obras de terraplenagem
- CNAE Nº 4321-5/00 - Instalação e manutenção elétrica
- CNAE Nº 4322-3/01 - Instalações hidráulicas, sanitárias e de gás
- CNAE Nº 4322-3/02 - Instalação e manutenção de sistemas centrais de ar condicionado, de ventilação e refrigeração
- CNAE Nº 4322-3/03 - Instalações de sistema de prevenção contra incêndio
- CNAE Nº 4329-1/04 - Montagem e instalação de sistemas e equipamentos de iluminação e sinalização em vias públicas, portos e aeroportos
- CNAE Nº 4330-4/04 - Serviços de pintura de edifícios em geral
- CNAE Nº 4391-6/00 - Obras de fundações
- CNAE Nº 4614-1/00 - Representantes comerciais e agentes do comércio de máquinas, equipamentos, embarcações e aeronaves
- CNAE Nº 4637-1/01 - Comércio atacadista de café torrado, moído e solúvel
- CNAE Nº 4637-1/02 - Comércio atacadista de açúcar
- CNAE Nº 4637-1/03 - Comércio atacadista de óleos e gorduras
- CNAE Nº 4637-1/04 - Comércio atacadista de pães, bolos, biscoitos e similares
- CNAE Nº 4637-1/05 - Comércio atacadista de massas alimentícias

A validade deste documento, se impresso, fica sujeita à comprovação de sua autenticidade nos respectivos portais, informando seus respectivos códigos de verificação.

P M M R
PROC: <u>DISP. 010/2020</u>
ASSIT: <u>[assinatura]</u>
PAG: _____